



ASOCIAȚIA FILANTROPICĂ MEDICAL-CREȘTINĂ
CHRISTIANA FILIALA CLUJ



Programul Sf. Dimitrie Basarabov
SERVICII ÎN ADICȚII

Prezentarea Raportului de activitate – anul 2020

Claudia Varga, coordonator de program

25 ianuarie 2021

Ora 18.00

ONLINE, ZOOM

Misiune

- de a oferi soluții eficiente pentru recuperarea persoanelor care se confruntă cu diferite forme de adicții și familiilor acestora.....soluții bazate pe studii de eficiență.

CUM?

Prin:

1. Dezvoltarea modelului
2. Inițierea, dezvoltarea și multiplicarea de servicii specializate de informare și consiliere pentru recuperarea din dependențe în instituții publice sau private

Despre noi

Asociația Christiana – Programul Sf. Dimitrie



ASOCIAȚIA FILANTROPICĂ MEDICAL-CREȘTINĂ
CHRISTIANA - FILIALA CLUJ

- **Accreditată ca și furnizor de servicii sociale**
 - 4 proiecte socio-medicale independente
- **Toate proiectele sunt acreditate ca servicii sociale - LEGEA Nr. 197 /2012 și HOTĂRÂREA Nr. 118 /2014 privind asigurarea calității în domeniul serviciilor sociale.**



Programul Sf. Dimitrie Basarabov
SERVICII ÎN ADICȚII

■ www.sfdimitrie.ro

Proiecte de consiliere și intervenție

2 servicii acreditate

■ www.arcadecluž.ro

Proiectele educaționale

Curs consilieri în adicții - în curs de acreditare



Accreditare ca servicii sociale prin Ministerul Muncii

▶ *Centrul de prevenire, evaluare și consiliere antidrog "Casa Albă"*

– str. Salcâmului nr. 20, Cluj-Napoca – din 2015

▶ *Centrul de servicii de asistență comunitară în adicții "Răscruci"*

– str. Ion Meșter nr. 10 (în cadrul Policlinicii Sf. Pantelimon), Cluj-Napoca – din 2015

▶ **Abilitare** de către Tribunalul Cluj a Asociației Christiana - *Programul Sf. Dimitrie Basarabov - servicii în adicții pentru colaborarea cu Direcția de Probațiune.*

NIVELE DE ÎNGRIJIRE

Consum experimental / fără probleme

Prevenție primară

Consum riscant

Intervenție de scurtă durată

Consum riscant cu probleme / abuz

Tratament specializat
Centre de consiliere

Centrele Programului Sf. Dimitrie

Dependență

Îngrijire Spitale /
dezintoxicare

Costuri scăzute

Costuri mari

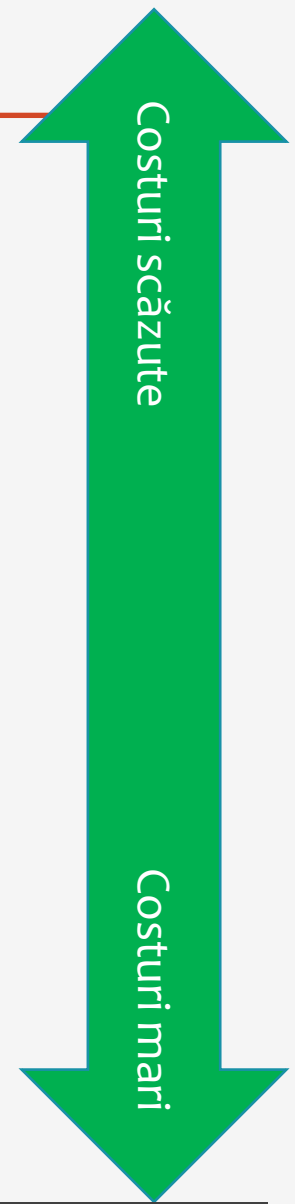



Modelul multidisciplinar de recuperare din adicției bio-psiho-socio-spiritual

Echipa multidisciplinară

(consilierul în adicție, medic, medic psihiatru, psiholog, asistent social, consilier spiritual, consilier familial etc.)

Implicarea
familiei

Planificarea
individualizată
a intervenției

Accentul grup/
comunitate

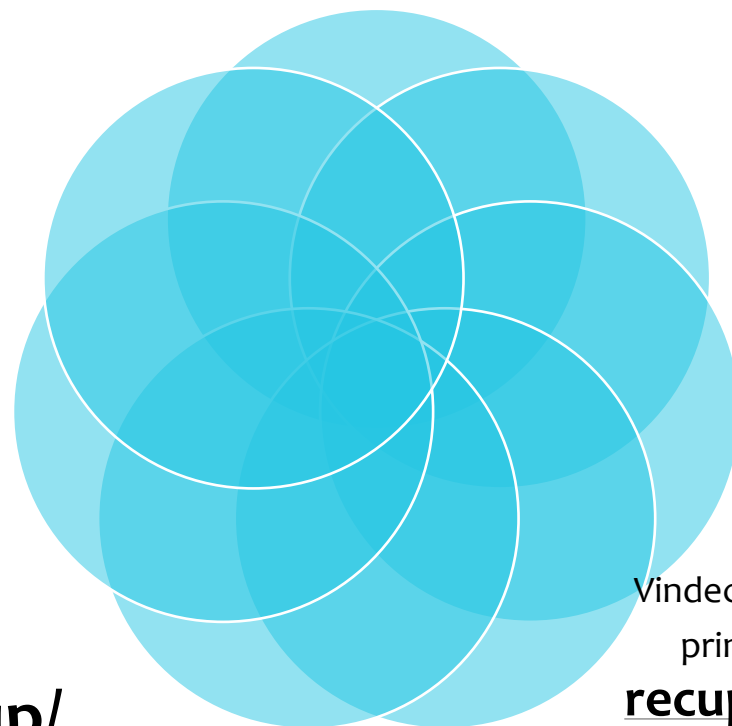

Alcoolismul/

dependența
este o boală

complexă, iar tratamentul
necesită o intervenție pe
toate planurile.

Abstenență
totală.

Vindecarea din această boală este posibilă
prin aplicarea unui **program de
recuperare**, înțelegerea mecanismelor
de acțiune a bolii - folosirea celor 12 Pași ca
program personal

nimic nu se
îmbunătățește în
viața dependentului
până nu încetează
consumul

PRIMARĂ

PROGRESIVĂ

BOALA
dependenței /
alcoolismului

CRONICĂ

FATALĂ

Crește cantitatea

Crește toleranța

Starea se înrăutățește

Nu se vindecă niciodată

Nu mai poți redeveni
consumator social

Castravete murat

Mult prea repede

Complicații specifice (ciroză,
sevrage)

Moartea psihică și spirituală



Modelul Minnesota în România

Dezintoxicare

Unități medicale Publice și private

- 55 UPU
- Secțiile de psihiatrie
- Polaris Cluj
- Eurosan Cluj-Napoca
- Clinica Laura Cătană Sebeș

Rezidential sau Comunitate terapeutica

- Bacău x 2

Altele...

- 3 adulți Șura Mică, Ozd, Șelimbăr)
- 2 copii – Teen Challenge Câmpina, Grădiștea
- Clinica Aliat x 2

Centre de zi

„Casa Albă” SFD Cluj-Napoca

Ambulatoriu

- Centrul de consiliere Răscruți Cluj-Napoca
- Iași (1)
- Bacău (1)
- 7 centre pe alte modele
- Centre CEPCA (47)

Grup sprijin

- 41 AA
- 2 NA – Cj&B
- 3 Al-Anon
- 1 OA
- 3 SA
- 3 ACA
- 2 JA
- 3 DSA

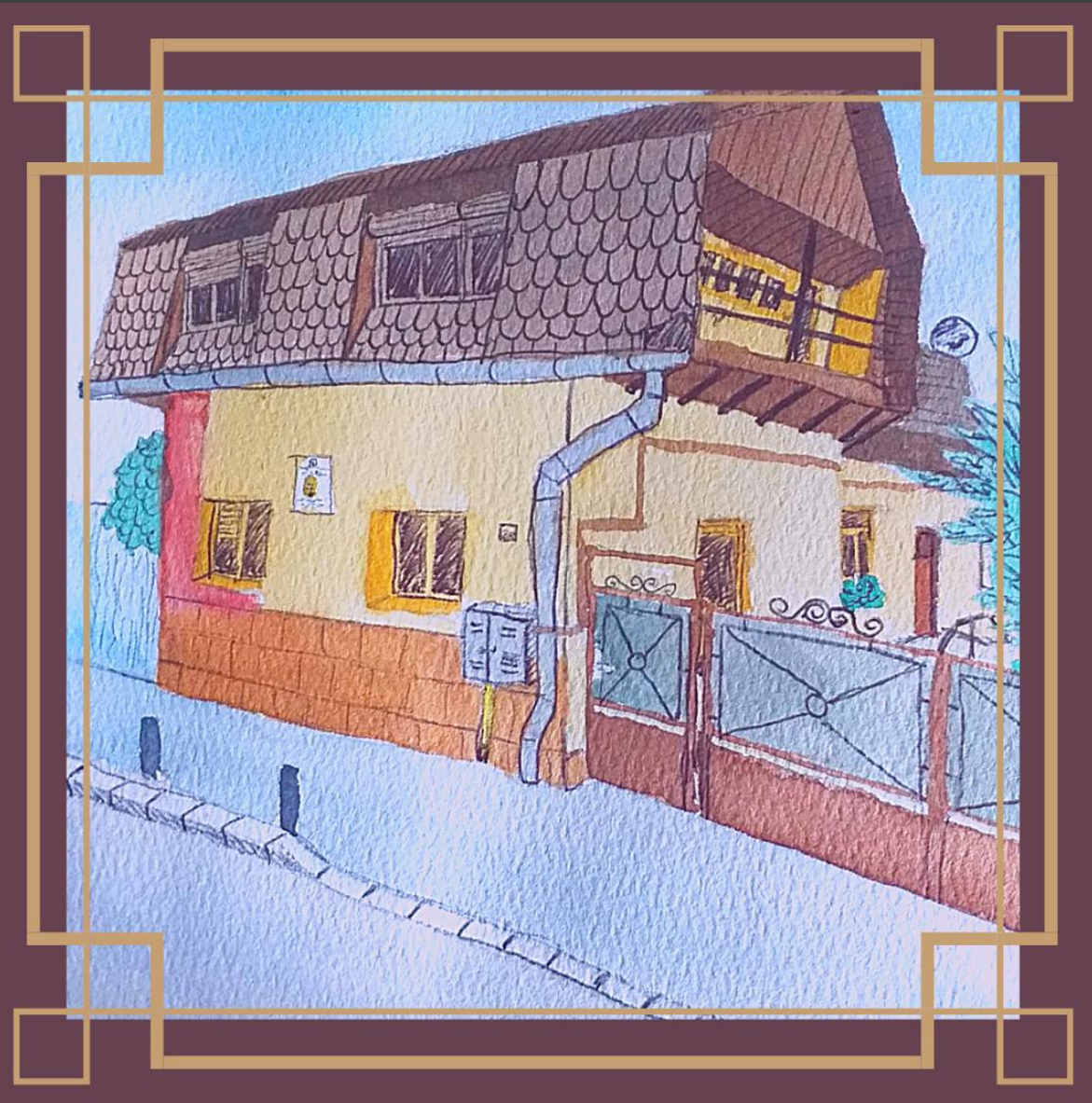

**CENTRUL DE
PREVENIRE,
EVALUARE ȘI
CONSILIERE
ANTIDROG
"CASA ALBĂ" –**

str. Salcâmului nr. 20, Cluj-Napoca

Activități principale

Ianuarie –martie 2020 – zilnic de Luni – Vineri 8:00-16:00

Grupuri

Grupul de
prevenire
a recăderii

Grupul de
studiu al
Pașilor

Grup de
spiritualitate

Grupuri de
suport

Club

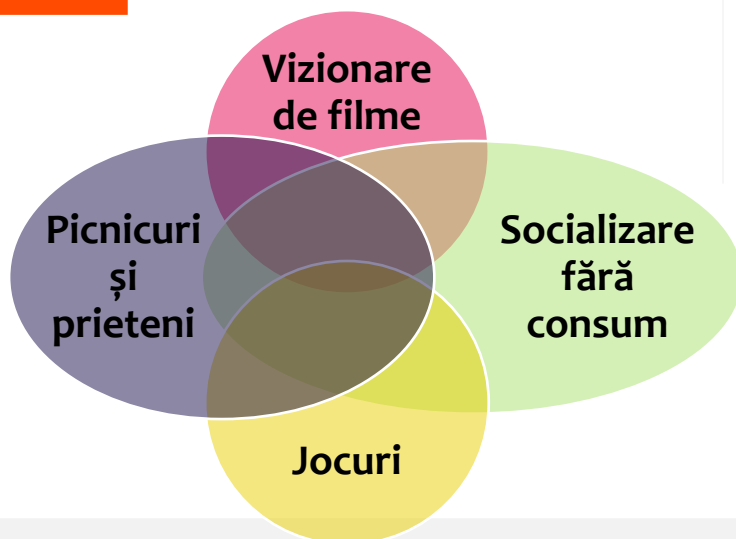

Evenimente

Aniversări
ale zilelor
de
abstinență
și a zilelor
de naștere

Ziua
recunoștinței,
Parastase

Evenimente
aniversare

Sărbătorile
în centrul
de zi

Spălătorie socială și
îgienizare

Reintegrare socială

Gustarea de
dimineață / pachete
cu alimente

Sărbători de iarnă

Asistență socială

ANIVERSĂRI

Ian – febr 2020



martie – decembrie 2020,
pe bază de programare individuală

ONLINE

Avantaje și dezavantaje

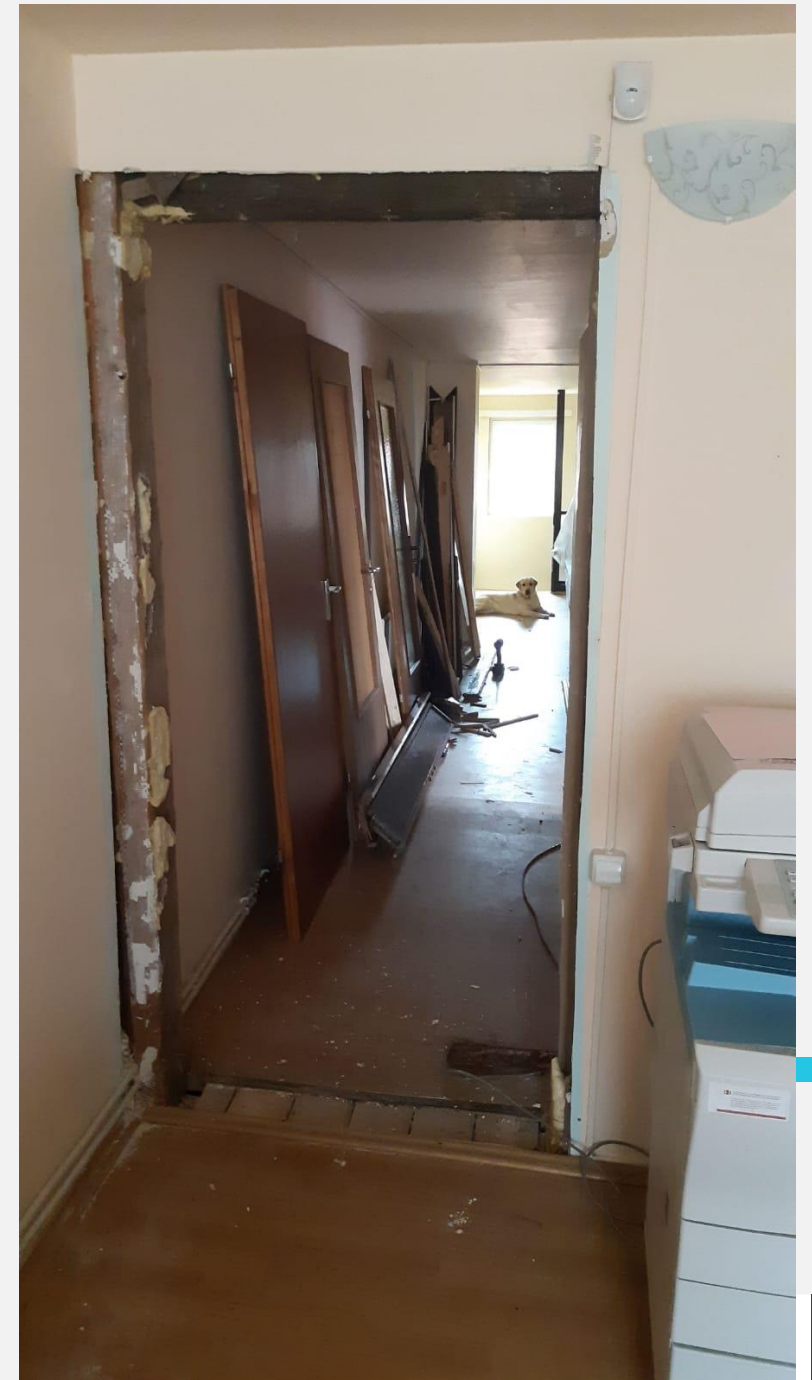

Grupul de studiu al Pașilor

2:00 NEWBILL MEETING X TEAM UPDATE

TUESDAY

10:30 ENGINEERING Woo!

2:00 WORKSHOP

2:30 BARBETE

> NEW BILLING STEPS

• WORKSHOP TEMPLATES

• BROS

LIVE VIDEOS

8 ONBOARD GOALS

MENT PROGRESS

10:00 BOOK CLUB

11:00 STEVEN

1:00 QUEUE SPRINT

5:00 REVIEW WEEK

Programul Sf. Dimitrie Basarabov
SERVICII ÎN ADICȚII

Introducere la Pasul 10

„Ne-am continuat inventarul personal și ne-am recunoscut greșelile de îndată ce ne-am dat seama de ele.”

Ale C

Consiliere SFD Claudia

Ask to Unmute

Adina I

Diana Nic

Connecting to audio

- Sinceritatea - singura soluție a Pasului 8
- Frica-obstacol în recuperare
- Pasul 1 și renunțarea la ego

Grupul de prevenire a recăderii

- Instrumentele recuperării
- Semnale de avertizare a recăderii
- Reîntoarcerea de pe drumul recăderii
- Stând departe de primul pahar

In fiecare Miercuri

Grup de spiritualitate

- Tratarea akediei - metode psihologice și patristice.
- Mânia și resentimentele - otravă pentru suflet
- A-l trăi pe AZI - sau a fi conștient de tine însuși
- Tratarea lăcomiei pântecelui și a mâncatului excesiv

You are viewing rosu radu liviu's screen

View Options

00:26:50 Speaker View



Programul Sf. Dimitrie Basarabov
SERVICII ÎN ADICȚII

**Rușinea –
o emoție care îți devorează sufletul**



Mara Ci... Consiliere SFD Daniela... Emilia... Lumini... Adina... rosu radu liviu... Dan... Marian... Ne...escu

Stop Video Security Participants 12 Polls Chat Share Screen Record Breakout Rooms Reactions

în fiecare Joi



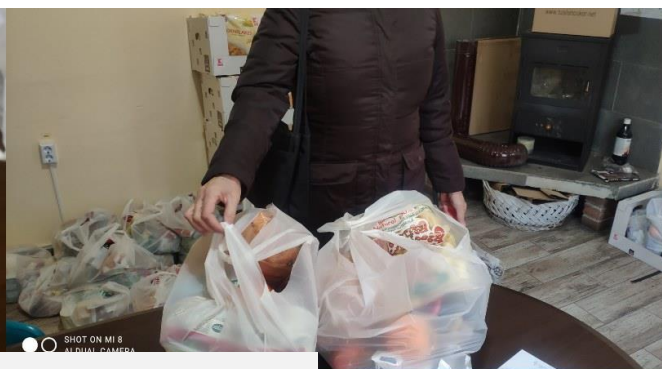
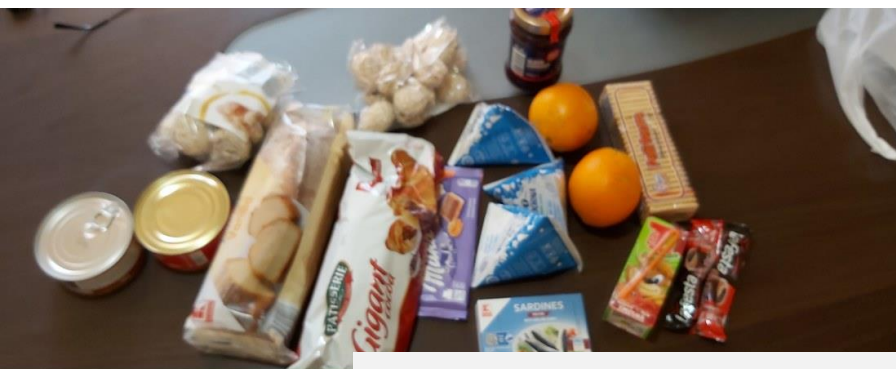

„Musafir la masă”



Sărbătorile de iarnă în Centrul de zi

Adăug:



CENTRUL DE SERVICII DE ASISTENȚĂ COMUNITARĂ ÎN ADICȚII "RĂSCRUCI"

Str. Ion Meșter nr. 10 (Policlinica Sf. Pantelimon)

Evaluare și informare

Cum ajung oamenii la noi?

1. Individual / direct = aprox. 30
2. Familia / cunoștințe = 30%
3. Alți clienți = 30%
4. Profesioniști / Comunitate = 10 %

Cunoașterea problemei

Stabilirea eligibilității serviciilor

Orientare

Îndrumare resurse în comunitate



Beneficiari în 2020 - 406 persoane evaluate și informate la centru, din care 342 cazuri noi

- Evaluare consum / dependență
- Motivare spre schimbare
Reducere / încetare consum
- Monitorizare sevraj
- Înțelegerea conceptului de boală
- Familiarizarea cu grupurile de suport
- Intervenția de scurtă durată – 3-4 ședințe de consiliere

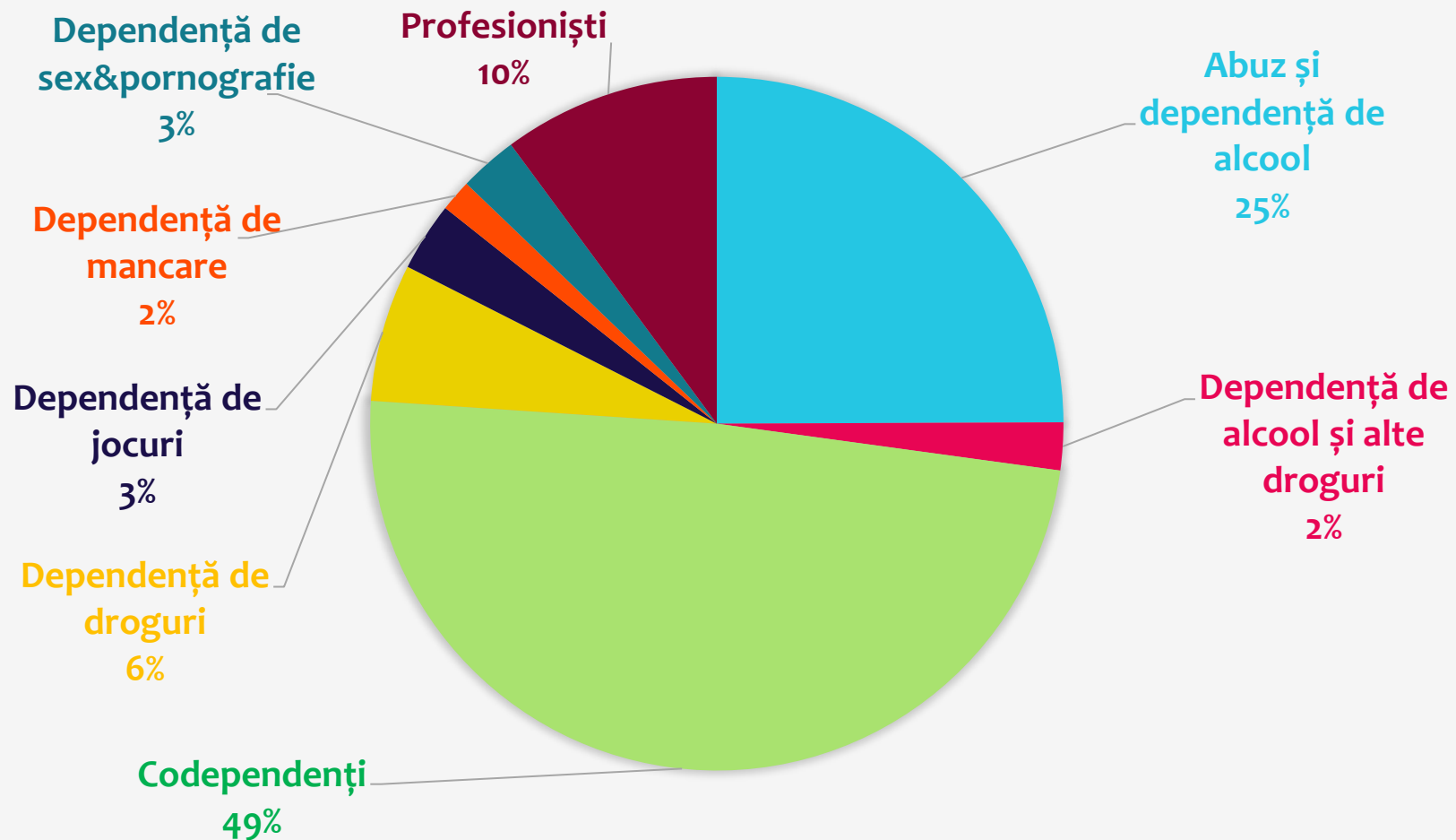

Adăugați un subsol



**Consultare /
Referire /
Monitorizare
cu alți
Profesioniștii**

**Consilierul
de egali**

**Evaluare &
motivare**

**Consiliere
individuală**

**Grupuri de
terapie**

**Consiliere
în adicții
(Model Minnesota)**

**Consilierea
familiei**

**Educație
concept de
boală**

**Grupuri de
sprijin &
educaționale**

**Prevenirea
recăderii**

**Dezvoltare
abilități**

Traseul clientului multidirecțional / fluid

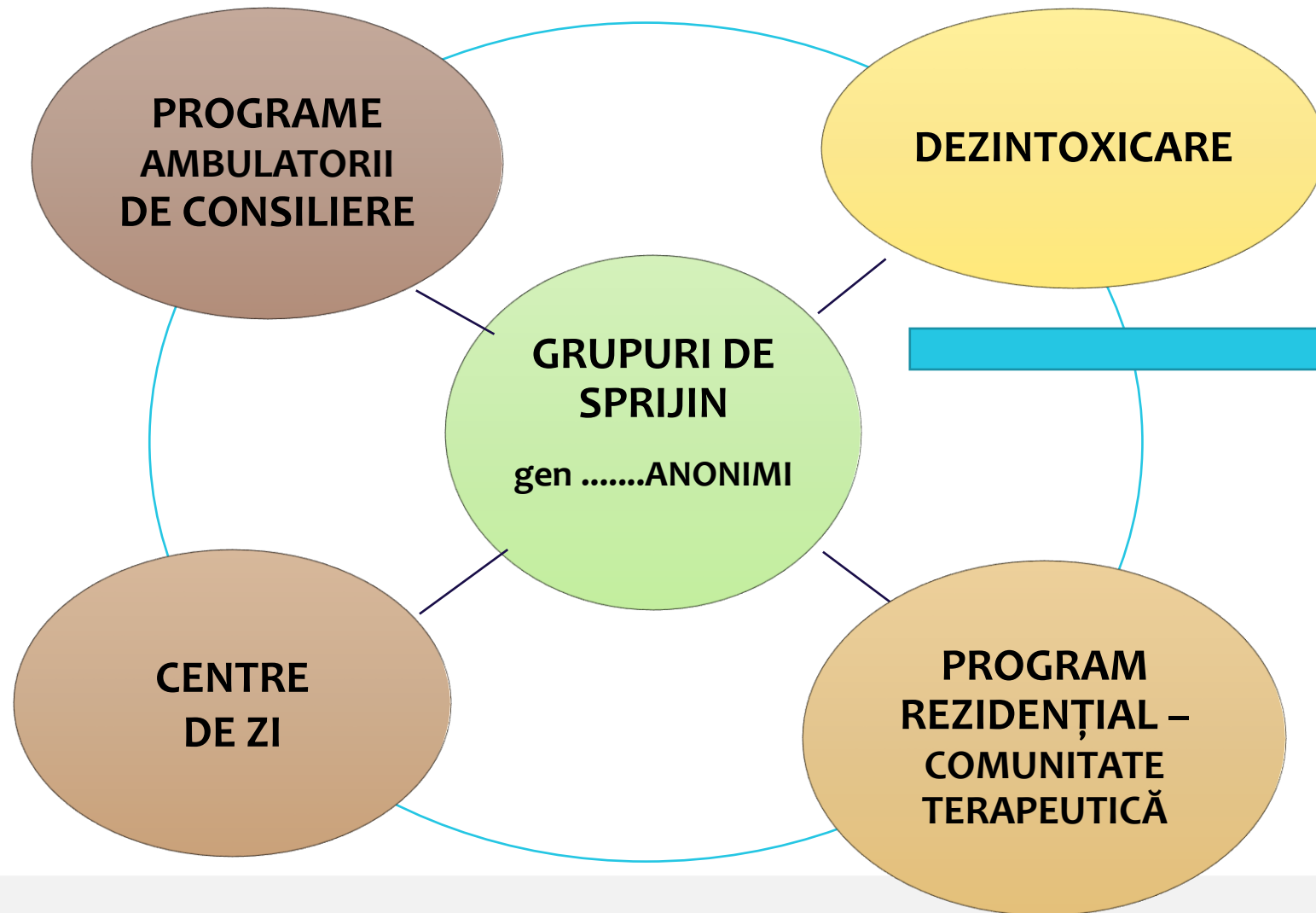

Sexaholics
Anonymous



Activitățile Programului Ambulatoriu de Consiliere:

..... **motivare** Grupuri **de terapie**
... grupuri de suport ... grupuri...
..... **renaștere**



Consiliere individuală



Consiliere grup



Consiliere familială



Școala familiei



Post-cură



Grupuri de suport



Informare în comunitate



Cursuri și seminarii

Consiliere individuală și de grup

3-6 luni

10-12 ore pe săptămână

- consiliere individuală (minim 3 ore)
- grup de suport (2 ore)
- management de caz (2 ore)
- consiliere de grup (4 ore)
- suplimentar și la nevoie consiliere familială (1 oră/săptămână)



Acceptarea conceptului de boală
al adicției – abținerea totală



Programul de 24 de ore



Dezvoltarea de abilități de
prevenire a recăderii



Program personal de recuperare -
primii 5 pași



Managementul Sentimentelor
(TRE, CBT, Logoterapie etc)



Integrarea în comunitatea
grupurilor de suport

Au trecut pe la noi.....

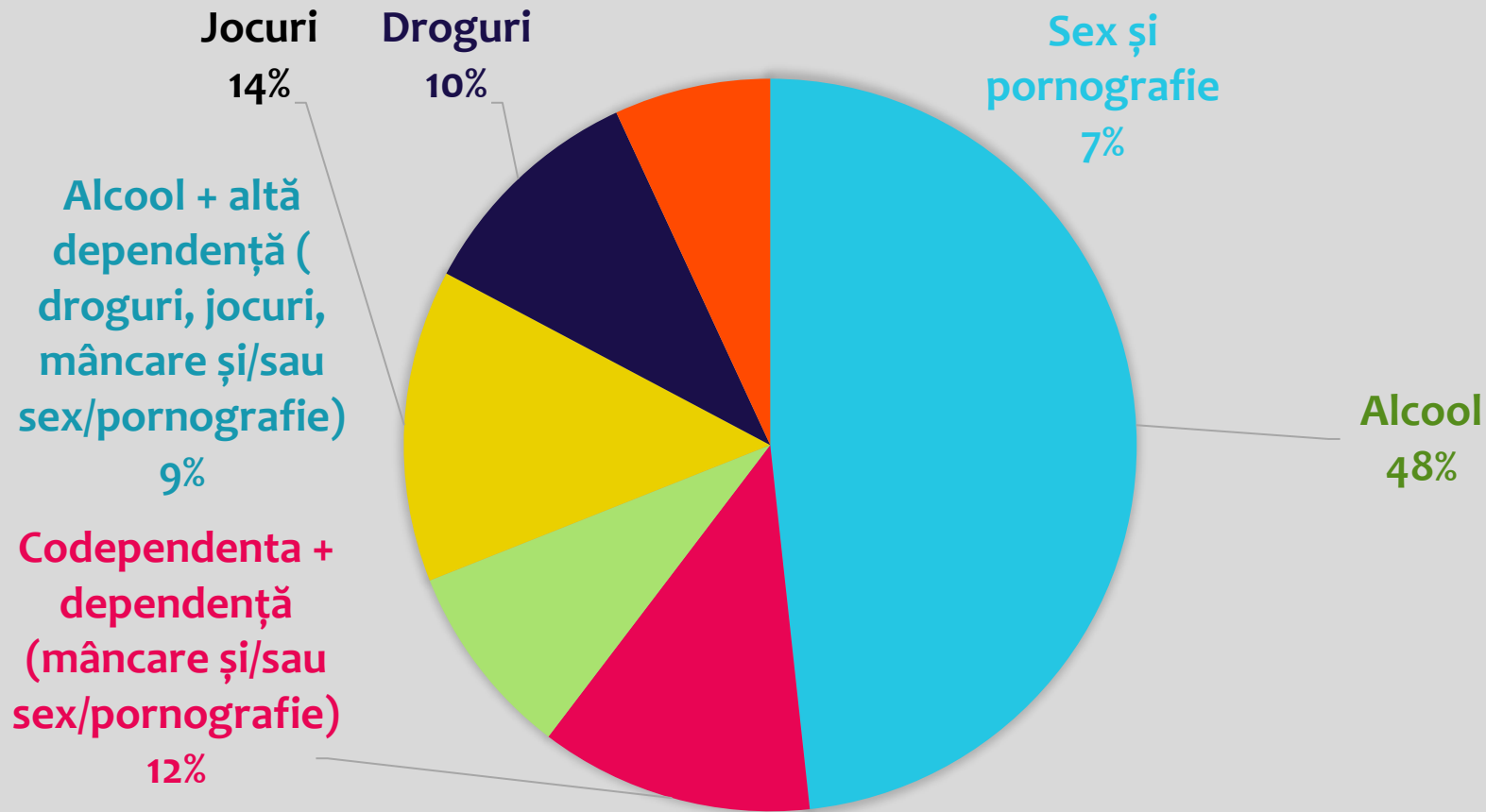

68 persoane /2020

Perioadă medie de asistare = 3,41 luni / caz

Zoom

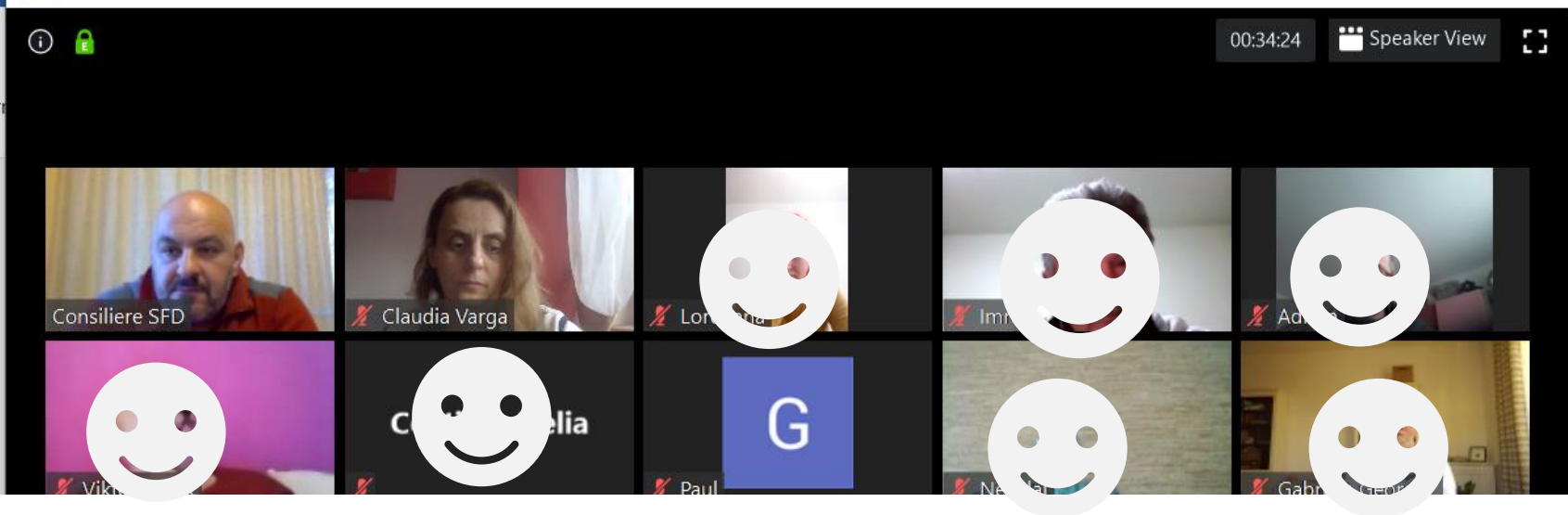

Find

- L
- LO
- MT
- N

Renașterea

.....

Scrisoarea de adio, droguri / alcool / orice e nevoie.....

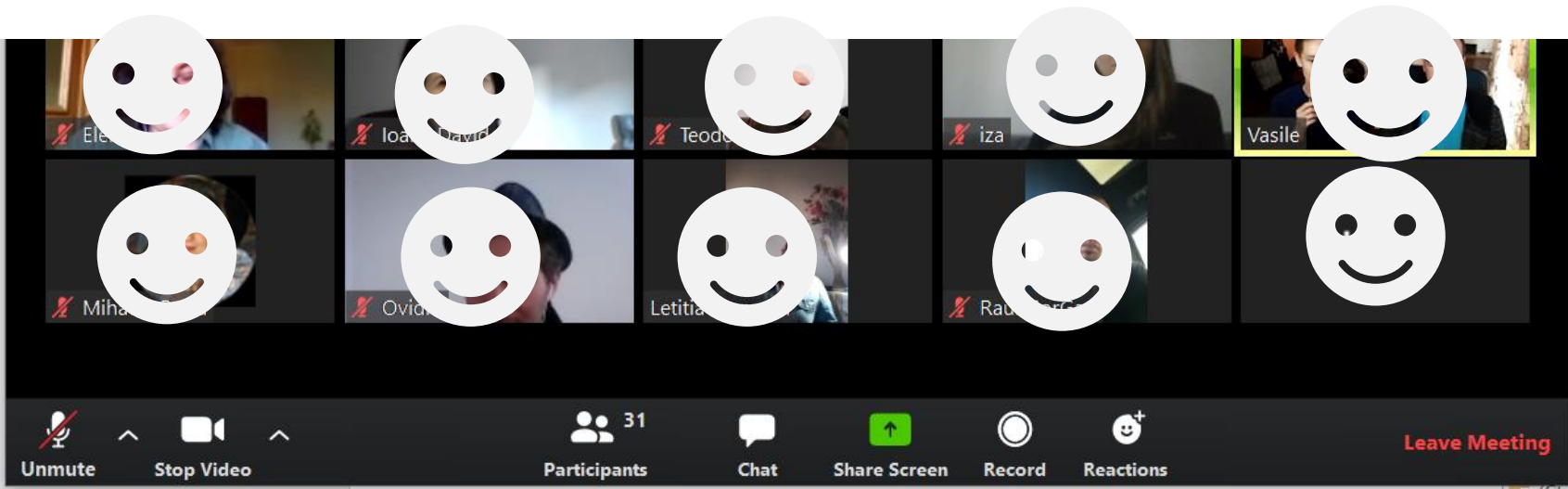

- S
- T
- VE
- Raise Hand

Bucuria de a absolvi programul

Unmute Stop Video Participants 31 Chat Share Screen Record Reactions Leave Meeting



Depășirea negării / înțelegere
codependență



Abilități de comunicare
asertivă



Limite sănătoase în relația de
cuplu/ familie



Parenting / relaționare cu
copiii



Lucrul la cei 12 Pași



Integrare în grupurile de
suport

CONSILIERE FAMILIALĂ



2 ore / grup / săptămână
1 oră de consiliere individuală

38 membrii ai familiei / 2020
Perioadă medie de asistare de 5,74 luni / caz

„Școala familiei” viața familiei după... Pentru familiile în recuperare la început de drum și nu numai

5 sesiuni în 2020

Educație boală de familie al adicției

Dinamica familială în prima perioadă de abținere

A face față schimbărilor în viața de familie

00:27:37 Speaker View

BOALA FAMILIEI curs mai2020 final [Protected View] - Microsoft PowerPoint

FILE HOME INSERT DESIGN TRANSITIONS ANIMATIONS SLIDE SHOW REVIEW VIEW

PROTECTED VIEW Be careful—files from the Internet can contain viruses. Unless you need to edit, it's safer to stay in Protected View. Enable Editing

1 FAMILIA SI DEPENDENȚA

2

3

4

5

6

7

• Omul se adaptează treptat la situații pe care în mod normal nu și le-ar putea imagina.



• Supraviețuim, adaptându-ne și luând pe rând greutatea fiecărei zile.

SLIDE 2 OF 46 ENGLISH (UNITED STATES)

Unmute Stop Video Participants 39 Chat Share Screen Record Reactions

Consilier...

Claudia Varga

Ale...

Laura Elena Popo...

4 martie 2020

Ziua femeii 2020 – A FI FRUMOASĂ

Pasul 9: „Ne-am reparat greșelile direct față de acele persoane, acolo unde a fost cu putință, dar nu și atunci când le-am fi putut face vreun rău lor sau altora.”



Încerc să repar dacă pot!

Post-cură – sesiuni tematice

Menținerea recuperării - Pașii 6-12.

**A greși e omenește
... a ierta estegreu**



**Iertând ne eliberăm
pe noi, nu pe celălalt**



Prevenirea recăderii

Sindromul postacut de sevraj

Ajutorarea altora - Pasul 12.

„Nășitul” în grupurile de suport.

Terapia rațional emoțională - mânia, conflicte, jelirea pierderilor, iertarea.

Cel mai nou proiect!!!

UPGRADE LA RECUPERARE!

1. Sentimentele
2. Comunicarea
3. Relațiile
4. Iubirea

DIN 24 NOIEMBRIE 2020, ONLINE



ONLINE, din 24 noiembrie
ora 18:00 - Platforma ZOOM

Alexandra Delean
consilier în adicții

1.1. Despre
sentimente și
principiile TRE



MODULUL 1.

Descoperă-ți propria putere
de schimbare
UPGRADE ÎN
MANAGEMENTUL
SENTIMENTELOR.

1.2. Anxietatea și
îngrijorarea

1.3. Rușinea și
Vinovăția – ce
facem cu ele în
recuperare?

1.4. Perfecționismul –
există oare
recuperarea perfectă?

10 Participanți în 2020 la primul Modul

Adaugă un subsoț

Modulul 2.

Comunicarea eficientă în
recuperare - UPGRADE la
comunicare

Alexandra Delean
consilier în adicții



ONLINE,
ianuarie 2021
ora 18:00 -
Platforma
ZOOM

- 2.1. Comunicarea între pasivitate și agresivitate - abordarea conflictelor.
- 2.2. De unde comunic – poziția potrivită în relație cu ceilalți
- 2.3. Cum comunic - Comunicarea asertivă în 5 pași
- 2.4. Calitatea comunicării - ascultarea activă

MODULUL 3. Tu și ceilalți în recuperare – UPGRADE la relații

Claudia Varga
consilier în adicții

3.1. Cum îmi aleg partenerul de viață?

3.2. Limitele în relații

3.3 Respectul – cum îl pierzi, cum îl câștigi?

3.4. Relații sănătoase în cadrul
comunității în recuperare

ONLINE, februarie 2021
ora 18:00 - Platforma ZOOM

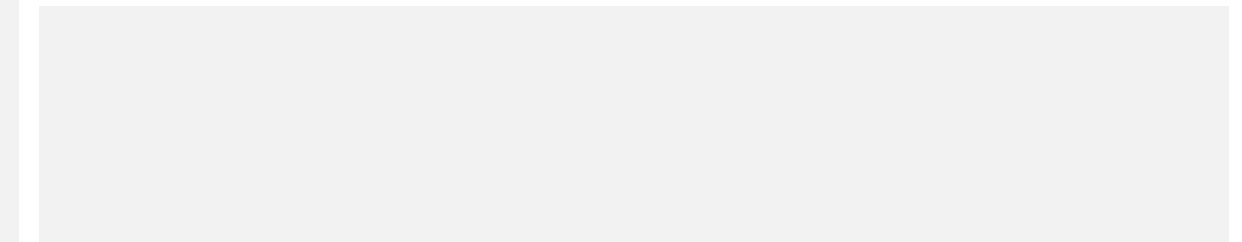

MODULUL 4. IUBIREA – LA UN ALT NIVEL

ONLINE, martie 2021
ora 18:00 - Platforma ZOOM

4.1. Rezervorul iubirii – cine l-a golit și cum îl umplem?

4.2. Limbajele iubirii - descoperă-ți propriul mod de a simți și a comunica iubire

4.3. Intimitatea și sexualitatea sănătoasă în recuperare

4.4. Iubește-te pe tine însuși – de la poruncă, la practică.

Nicoleta Amariei
consilier în adicții

Zoom Meeting You are viewing rosu radu liviu's screen View Options 00:21:42 View

Puterea stării de recunoștință

Recunoștința este un sentiment pe care îl exersăm asiduu, dar nu îndeajuns →

Un cod comportamental care cenzurează efuziunile: nu ne spunem toată ziua că ne iubim, nu ne mulțumim una-două unii altora, nu ne iertăm prea ușor unii altora

Sentimentele ca atare erau întotdeauna adânc ≠

Li se bloca drumul spre suprafață dintr-un soi de pudibonderie sufletească



rosu radu liviu Claudia Varga Ely G B Floyd Frantz Emilian Cristiana Natasa Laura Popovici Conne Diana Curstia oltea Imre Bogdan

Participants 49 Chat 1 Share Screen Record Reactions Leave

65% ROU 18:12 ROP 26.11.2020 22



SĂRBĂTORIM

Ziua Recunoștinței

Floyd Frantz
și
Pr. Radu Roșu

26 Noiembrie, Ora 18:00
Platforma Zoom

GRATUIT

Întâlniri zilnice cca. 13 ședințe / săptămână 676 întâlniri/an



Cea mai ieftină
soluție!!

CÂT DE EFICIENTĂ ESTE INTERVENȚIA?

Participarea săptămânală la grupul de suport, la 1 an după încheierea tratamentului = rată de **86,4 % abstinență**

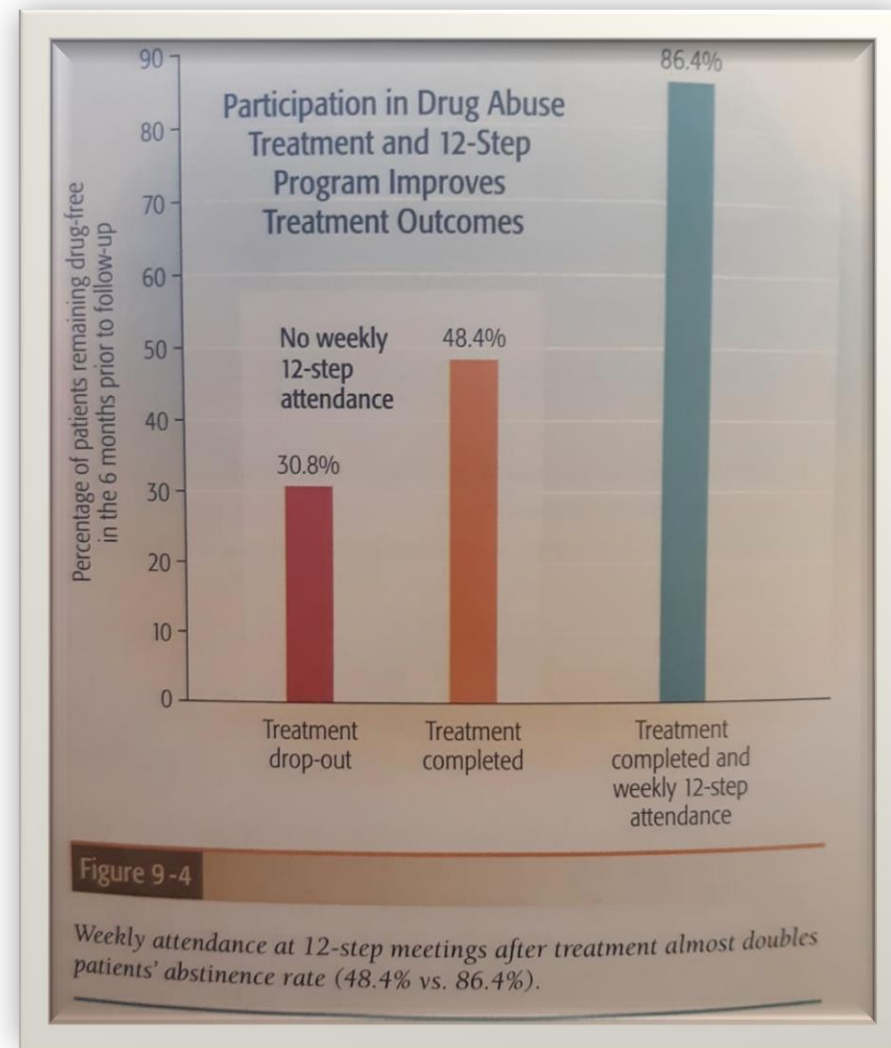

Gallagher et al. ([2017](#)) - la 6 luni de la urmarea programului **81,5 % rată de succes** (abstinență totală, mai puține recăderi, consum controlat + bunăstare)

DE CE AVEM NEVOIE DE SERVICII SPECIALIZATE?

....DACĂ GRUPURILE DE SUPORT SUNT GRATUITE ȘI DISPONIBILE ?



OAMENII FAC SCHIMBĂRI
DOAR ATUNCI CÂND SUNT
ÎN CRIZĂ



MOTIVAȚIA

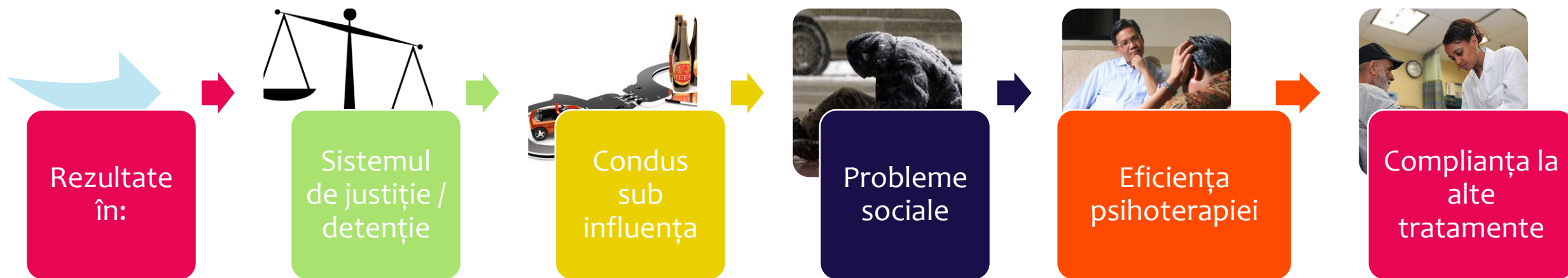



Informare și cursuri educative

În comunitate
& ONLINE

Prezentări în instituții – înainte de pandemie



Consilierul în adicții nu concurează cu ceilalți profesioniști



TOATĂ LUMEA ARE DE LUCRU



Screening, evaluare, intervenție și îndrumare resurse în comunitate

Clinica de Psihiatrie,
Clinica de ergoterapie
Adăpost de noapte
Unitatea Primire Urgențe,
Secția Interne de la Clinica Medicala 3

Parchetul de pe lângă Judecătoria Cluj-Napoca
Spitalul de Pneumoftiziologie Cluj-Napoca, secția externă
Săvădisla

Spitalul de Boli Psihice Cronice Borșa

FILLING THE VOID



Dependența
de jocuri

Despre boala
dependenței

Dependența
încrucișată

Familia și
dependența

**23 întâlniri fizice și
online**

**872 participări în
2020**

- ML
- PA
- D
- E
- GC
- AR
- AE
- A
- A
- AB
- BA
- B
- C
- CS
- ET

Unmute Stop Video Participants 50 Chat Share Screen Record Reactions Leave

Septembrie 2020

**ALĂTURĂ-TE VOCILOR CE SUSȚIN
RECUPERAREA DIN DEPENDENȚE!**

***Bucuroși să fim
împreună!***



ASOCIAȚIA FILANTROPICĂ MEDICAL-CREȘTINĂ
CHRISTIANA FILIALA CLUJ



Programul Sf. Dimitrie Basarabov
SERVICII ÎN ADICȚII



Asociația pentru
Recuperare și Consiliere
în Adicții și Dependențe

- Seminar medici
22 septembrie

Screening și
referire după
tratamentul
sevrăjului

The screenshot shows a Zoom meeting interface. At the top, it says "You are viewing Nico Ama's screen" and "View Options". The time is 00:43:33. The main content is a presentation slide titled "Pandemia s-a SUPRAPUS" (The pandemic has overlapped). The slide features a central red virus particle and several callouts in gear shapes:

- Mâncatul – „ronțăit” anxietate (Eating – „chattering” anxiety)
- Drogurile – ofertă scăzută, prețuri + „creativitate” crescută (Drugs – low offer, prices + „creativity” increased)
- Pornografie / videochat – disponibile 24/7 (Pornography / videochat – available 24/7)
- urile – tensiuni noi, inovate online (The wars – new tensions, innovative online)
- lul – în... de... are (The... in... of... are)

On the right, a grid of video thumbnails shows participants: Andrei Popovici, Consiliere SFD..., Nico Ama, Mirela..., Flavia..., and Flo... Several thumbnails are replaced by smiley face icons. The Zoom control bar at the bottom includes icons for Stop Video, Security, Participants (8), Polls, Chat, Share Screen, Record, Breakout Rooms, Reactions, and End.

Seminar pentru asistenți sociali și psihologi 28 septembrie

LUNA RECUPERAREI
septembrie
ALĂTURĂ-ȚI
RECUPERARE
Bucuri
împreună

Mute Stop Video Participants 20 New Share Pause Share Annotate Remote Control More
You are screen sharing 00:12:00 Stop Share

Nicoleta Amariei / Consilier...	Claudia Varga	Georgeta	Corina	Teodor
Anca T.	Loredana	Flavia Cris	Ioana	Monica Morea
Buzila	Andreea	Florian	Ioana	M. Sc
Laura	Cătălina	Georgeta	Ana	Adela



Seminar pentru preoți

28 septembrie

Provocări și oportunități
în abordarea enoriașului
cu adicții

Pași de urmat

- 1. Informarea personală a preotului sau responsabilului de program**

Consum moderat

O unitate (porție/doza) de băutură		
 350 ml bere 3-5% (o doză mică)	=	 120 ml vin 9-14% (un pahar de vin umplut pe trei sferturi)
=		 50 ml tărie 40-50% (1 păhărel)

1 porție pe zi pentru femei 2 porții pe zi pentru bărbați

Înțelegerea conceptului de boală și a principiilor de recuperare

Curs introductiv adresat clerului
Citirea literaturii de specialitate

You are viewing rosu radu liviu's screen View Options

00:43:25 Speaker View

Participants: Nicoleta Ama..., Claudia Varga, Emilia..., rosu radu liviu, Elea..., Flay..., Mari..., constan..., Dani..., Georgeta, Pr. ..., Catalina, P..., riana, Mo..., Io..., vgnna, victor

Unmute Stop Video Participants (18) Chat Share Screen Record Reactions Leave

Tastați aici pentru a căuta

98%

Seminar pentru angajatori 29 septembrie

**COSTURILE NON-
INTERVENȚIEI DE
10 ORI MAI MARI
DECÂT
TRATAMENTUL**

GREȘELI ALE ANGAJATORILOR

STIGMA

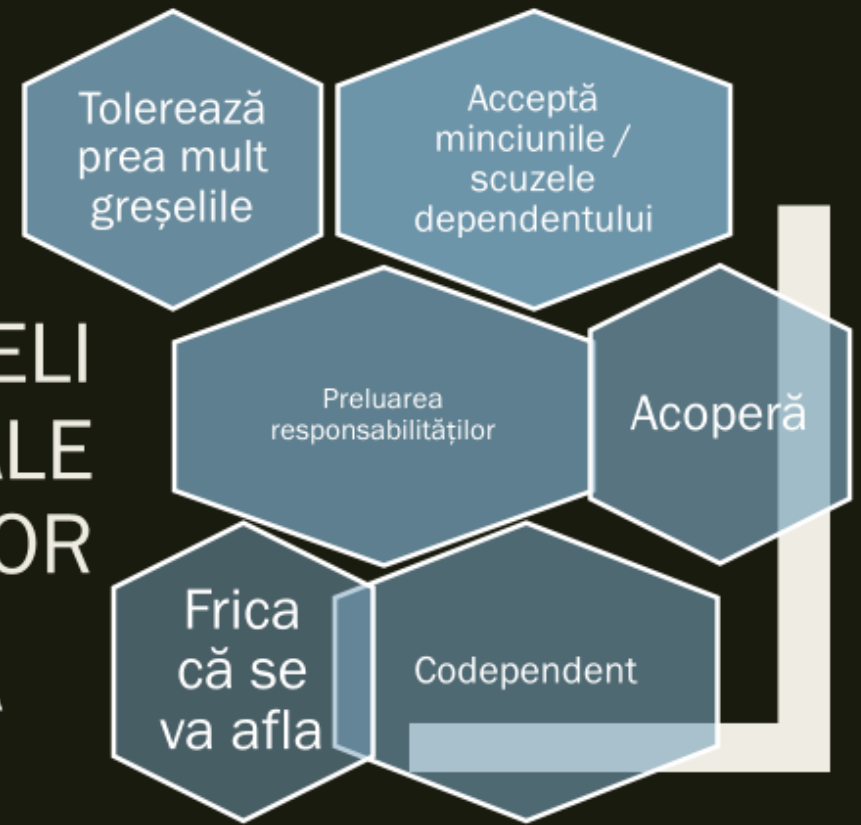

Problemele cu care se
confruntă angajații le
afectează semnificativ:



PRODUCTIVITATEA



PREZENȚA



ATENȚIA





VĂ INVITĂM LA EDIȚIA A VII-A A
EVENIMENTULUI CARITAIL

Speranță de Crăciun

FILLING THE VOID

FILLING THE VOID

Familia și dependența -
împreună în recuperare

„Fii treaz de sărbători”

16 DECEMBRIE, ORA 18

21 DECEMBRIE, ORA 18

TOATE DONAȚIILE DE LA ACESTE EVENIMENTE VOR FI
FOLOSITE PENTRU PROIECTUL:

„Musafir la masă”
DECEMBRIE 2020 ȘI IANUARIE 2021



Programul Sf. Dimitrie Basarabov
SERVICII ÎN ADICȚII



ASOCIAȚIA FILANTROPICĂ MEDICAL-CHRISTINA
CHRISTIANA FILANȚA CLUJ

Zoom Meeting You are viewing Nico Amariei's screen View Options

Recording

00:31:27

Fie ca să...

- Fii sănătos!
- Fii fericit!
- Fii binecuvântat!
- Fii norocos!
- Fii iubit!
- Fii bogat!

Urări de CRĂCIUN

• Fii treaz de sărbători!

Unmute Stop Video Participants 28 Chat 1 Share Screen Record Reactions

Tastați aici pentru a căuta

ROU 18:13
ROS 21.12.20

Evidență centralizată beneficiari 2020

**TOTAL =
609
PERSOANE
UNICE**

Activitate	Număr de beneficiari total
Centrului de Zi	77 beneficiari unici/ an pentru serviciile centrului de zi
CENTRUL RĂSCRUCI	
A. Evaluare și informare	406 persoane evaluate și informate la centru, din care 342 cazuri noi
B. Consiliere individuală și de grup pentru recuperarea din adicții în regim ambulatoriu	68 beneficiari persoane toxico-dependente (alcool / jocuri de noroc / droguri/ pornografie/ mâncare), 20 de cazuri noi și 6 reveniți din beneficiari mai vechi
C. Consilierea familială	38 persoane codependente și/sau membri ai familiei beneficiarilor direcți au fost asistați în consiliere individuală, de grup și program de informare familie., 11 cazuri noi și 9 cazuri revenite
D. Programul de recuperare din cadrul Sanatoriului de Pneumoftiziologie Săvădisla -	10 pacienți internați (pt. consiliere)
E. Programul de informare și consiliere în cadrul Spitalului de boli psihice cronice Borșa	10 pacienți internați
F. Informarea comunității	872 prezențe la cursuri și seminarii (fizice și online)

Echipa în 2020

7 angajați
personal de
specialitate

2 angajați
administrativ
Contabil primar
Expert contabil

15 Voluntari persoane în
recuperare

6 Voluntari personal de
specialitate

Laura Popovici
Terapeut de familie
Consilier în adicții



Fr. Radu Rosu
Consilier
spiritual,
relația cu
parohiile și
Arhiepiscopia



Alexandra Chira
Asistent social,
Asistent media
Art terapie



Nicoleta Amariei
Coordonator clinic,
Consilier în adicții



Alexandra Delean
Asistent manager
Supervizor Centrul
de zi.
Consilier în adicții



Gabi Bratu
Lucrător social /
consilier de egali



Floyd Frantz
Misionar OCMC, fondator,
director și supervisor de
specialitate

Claudia Varga
Coordonator program
Consilier în adicții



Pr. Liviu Borșa
Consilier
spiritual
Voluntar,
Spitalul
Săvădisla



Pr. Călin Popovici
Consilier
spiritual
Voluntar



?

Cât a costat
anul 2020

385 596 lei

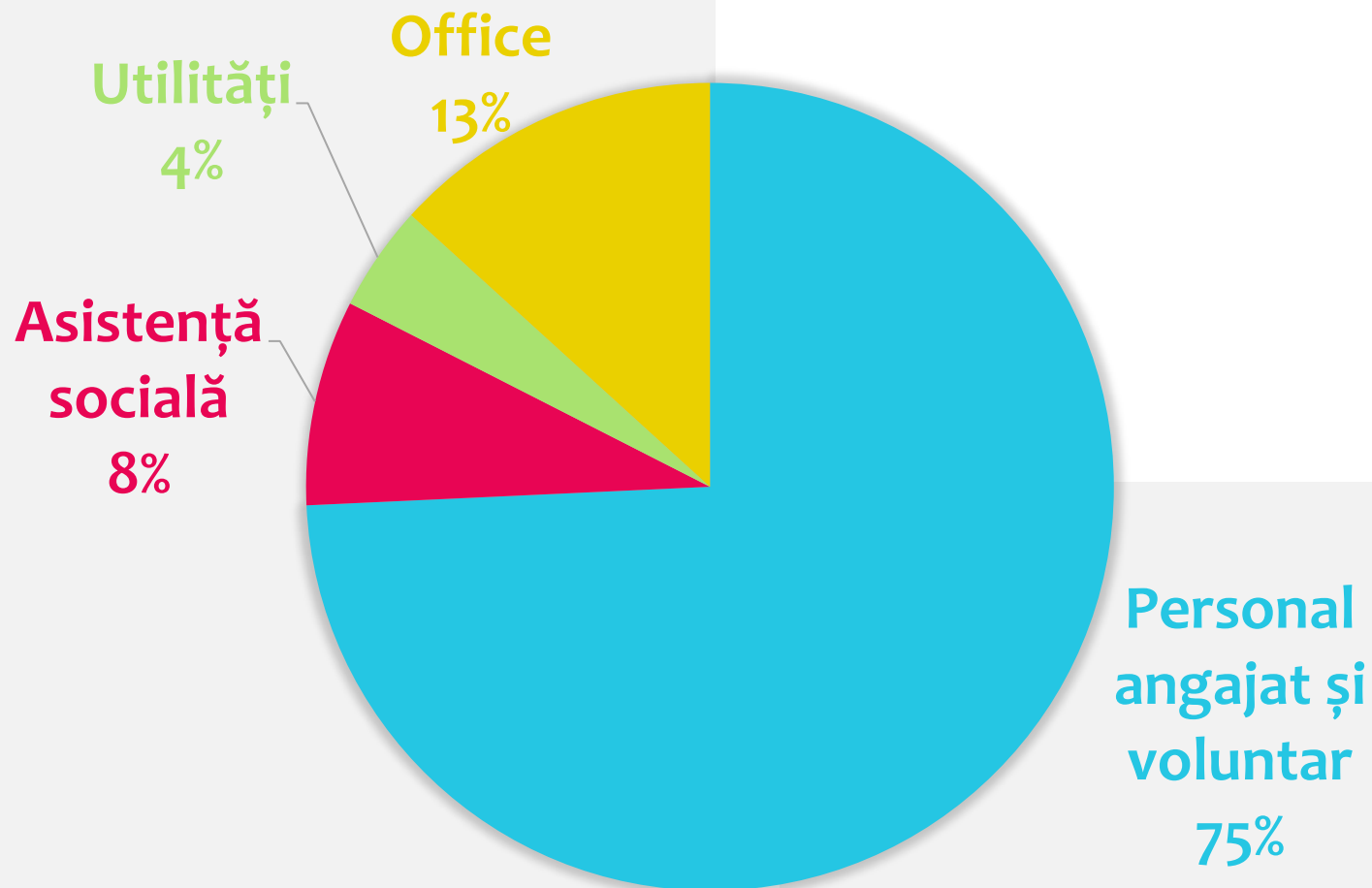



419 596 lei

SURSE DE FINANȚARE 2020

Sponsorizări
firme
9%

Co-plata
clienți
32%

Centrul
Creștin
Misionar
Ortodox SUA
15%

Subvenție
Consiliul
Local
44%

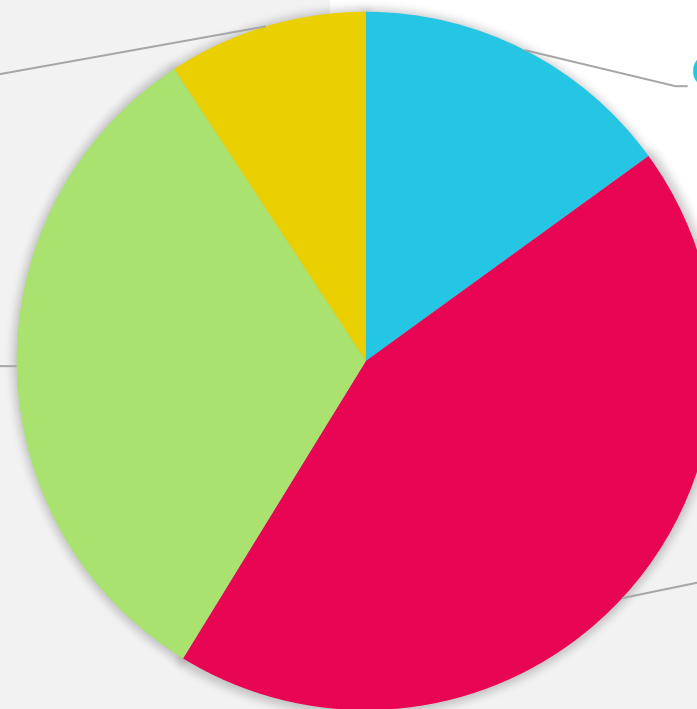

Creșterea calității serviciilor de consiliere – pentru toate dependențele

Colaborare mai intensă cu sistemul de justiție.

Inițierea de activități de informare / conștientizare în rândul angajaților

Dezvoltarea cursului de formare a consilierilor în adicții – ca resursă umană necesară inițierii de noi centre de recuperare.

Inițierea unor tabere terapeutice de scurtă durată

Și mai avem mult de lucru.....

Secerișul e mult și lucrătorii puțini

**NU ESTE O RUȘINE SĂ
SUFERI DE O BOALĂ,
ESTE O RUȘINE SĂ NU O
TRATEZI**

PERSOANĂ DEPENDENTĂ ÎN RECUPERARE

= ÎNCREDERE, RESPONSABILITATE, MATURITATE